Saint-Cloud Scope

N°6
JUIL. AOÛT SEPT. 2023

SAINT-CLOUD

Le guide des sorties de la Ville de Saint-Cloud

Éditorial

Chères Clodoaldiennes,
Chers Clodoaldiens,

Votre nouveau *Saint-Cloud**Scope*** vous accompagne tout l'été et plus encore, pour vous proposer des idées de sorties et de balades dans vos quartiers.

En juillet, venez danser au **Bal du 14 juillet** au jardin des Tourneroches et profitez d'une soirée exceptionnelle ! Participez à l'événement **Partir en livre** et aux ateliers en famille organisés par la médiathèque et le musée des Avelines.

Vibrez au son des concerts de **Rock en Seine**, fin août !

En septembre, célébrons ensemble **Napoléon III** à travers un cycle d'événements commémoratifs et les **Journées Européennes du Patrimoine** qui vous feront découvrir de nouvelles facettes de l'histoire de la ville.

Ne manquez pas également le **Grand Apéro** et le traditionnel **Forum des associations** qui vous permettra de rencontrer le monde associatif local.

Enfin, retrouvez les autres rendez-vous proposés par les établissements municipaux et les associations clodoaldiennes qui feront aussi leur rentrée.

Pour les plus jeunes, retournez votre *Saint-Cloud**Scope*** et découvrez les activités jeune public avec *le p'tit Cloud* !

Bonne lecture à vous !

L'équipe de la rédaction

Directeur de la publication :
Éric Berdoati. *Saint-Cloud**Scope** / Le p'tit Cloud* est une publication pilotée par le service Communication de la Ville.

Rédactrice en chef :
Alexia Fourcaud / Rédaction : Cécile Lambert.

Crédits photographiques et iconographiques :
Antonio Pedalino, Gilles Plagnol, Carole Martin, Sandra Saragoussi, Service Communication, Julien Benhamou, ECLA, FFSPT, Florian Leger, Julien Danielo, Christian Brochaye, Fotolia, Adobe Stock, DR.
Couverture *Le p'tit Cloud* : Émilie Kowalski

Conception graphique, mise en page, photogravure :
Luciole 4, rue des Petits-Pères 75002 Paris.
Impression : EstImprim Groupe, ZI de la Craye 25110 Autechaux

Ce numéro a été imprimé à 16 995 exemplaires sur papier certifié PEFC

Site Internet :
www.saintcloud.fr
Pour nous contacter :
communication@saintcloud.fr

@villesaintcloud
@VilleSaintCloud
@villedesaintcloud

Sommaire

P. 3 _Événements de l'été
P. 5 _Loisirs
P. 6 _Expositions, Solidarité
P. 7 _Ouvertures et fermetures cet été
P. 8 _Espace d'animation des Coteaux
P. 10 _Événements de votre rentrée
P. 14 _Culture et loisirs
P. 16 _La Seine Musicale
P. 17 _Développement économique
P. 18 _Solidarité, Citoyenneté
P. 19 _**Adresses utiles et contacts**

Événements de l'été

FÊTE NATIONALE

VENDREDI 14 JUILLET
À PARTIR DE 19 H

Bal du 14 juillet (1)

À partir de 19 h, venez partager un moment festif et familial. Apportez votre pique-nique ou profitez des *food trucks* présents. Puis enflammez le *dance floor* au son du DJ Nataly K.

À 23 h, laissez-vous éblouir par le feu d'artifice de Paris, tiré depuis la tour Eiffel.

Entrée gratuite dans la limite des places disponibles.

Informations et réservation sur saintcloud.fr

> Jardin des Tourneroches, 29 bis, rue du Mont-Valérien

ON S'ÉVADE EN LECTURE

DU 18 AU 22 JUILLET

Partir en livre ! (2)

Les équipes de la médiathèque et du musée s'associent et sortent de leurs murs pour proposer à tous les petits curieux et amateurs d'histoires de venir les retrouver autour du thème de la liberté, le temps d'une matinée ou d'un après-midi.

Entrée libre, public familial.

Renseignements au 01 46 02 50 08

Mardi 18 juillet
de 10 h 30 à 12 h

> Jardin de l'Avre

Jeudi 20 juillet
de 14 h à 16 h 30

> Jardin des Tourneroches

(2)

Vendredi 21 juillet
de 10 h 30 à 12 h

> Square Guinard

Samedi 22 juillet
de 14 h à 16 h 30

> Jardin des Avelines

(1)

PLACE AU ROCK DANS LE DOMAINE !

LES 23, 25, 26 ET 27 AOÛT

Rock en Seine, les 20 ans !

Le festival Rock en Seine fête ses 20 ans. Comme chaque année, la Ville, partenaire du festival, vous accueille sur son stand près de la grande scène. Venez participer à des animations ou vous détendre dans notre fameuse « Rock biblio » !

Pour gagner des places, n'hésitez pas à participer au jeu concours proposé en page 25 du *Saint-Cloud magazine* de juin-été.

Au programme :

Mercredi 23 août

Billie Eilish, Girl in Red, Tove Lo, Lucie Antunes, Hannah Grae, Mae Stephens, Nieve Ella

Vendredi 25 août

Placebo, Boygenius, Christine and The Queens, Fever Ray, Flavien Berger, Romy, Turnstile, Viagra Boys, Avalon Emerson & The Charm, Bertrand Belin, Bracco, Dalle Béton, En attendant Ana, Glauque, Pogo Car Crash Control, Silly Boy Blue, The Big Idea, Théa, Upsahl

Samedi 26 août

Florence + The Machine, The Chemical Brothers, Charlotte De Witte, L'Impératrice, Tamino, Yeah Yeah Yeahs, Ada Oda, Altin Gün, Brutus, Chromeo, Coach Party, Ditter, Dry Cleaning, Ethel Cain, Nka, Noga Erez, Overmono, Parlor Snakes, Social Dance, The Amazons, Uzi Freyja

Dimanche 27 août

The Strokes, Amyl & The Sniffers, Bonobo, Foals, Kenny Beats, Wet Leg, Angel Olsen, Be Your Own Pet, Blumi, Gaz Coombes, Gigi Perez, Julie, Lynn, Marguerite Thiam, Nova Twins, Snail Mail, Spoink, The Murder Capital, The Reytons, Young Fathers, Zed Yun Pavarotti

Renseignements et programme du festival sur rockenseine.com

> Domaine national

Loisirs

SORTIES EN FAMILLE

SAMEDI 8 JUILLET

Hippodrome en famille (1)

Venez vivre l'ambiance unique des courses de chevaux ! Au programme : Grand Prix de Saint-Cloud, déjeuner sur l'herbe, nombreuses animations et concours d'artistes peintres en direct.

Entrée à partir de 5 €, gratuit pour les - 12 ans.

Renseignements et billetterie sur france-galop.com

> Hippodrome de Saint-Cloud

SAMEDI 1ER ET DIMANCHE 2 JUILLET À 15 H ET 17 H

Balades historiques, par la troupe des 3 Clouds (2)

Les balades historiques fêtent leurs dix ans. À cette occasion, la troupe des 3 Clouds présente la machine à voyager dans le temps du professeur Chrétien. Les plus grandes figures de l'Histoire de France, qui ont fait la réputation de Saint-Cloud, défient les lois du temps et croisent leurs destins dans un spectacle joyeux et loufoque, joué et chanté par dix comédiens et un musicien.

(1)

(2)

Retrouvez également les balades historiques lors des **Journées Européennes du Patrimoine les samedi 16 et dimanche 17 septembre.**

Gratuit pour toute la famille.

Renseignements et réservation : lesbaladeshistoriques@gmail.com

> Domaine national, place de l'ancien château

Des nouveaux parcours pour découvrir la ville

Disponible sur iOS et Androïd, l'application CityGem vous guide à travers des balades virtuelles dans les quartiers Pasteur/Magenta, Montretout/Coutureau, Centre/Village, mais également ceux de l'Hippodrome et des Coteaux. Après le parcours « Sur les pas de Napoléon », au cœur du Domaine national, retrouvez le dernier parcours publié intitulé « Sur les pas de Clodoald ».

Téléchargez l'appli CityGem !

Plus d'informations sur saintcloud.fr

LES INSCRIPTIONS À L'ECLA, C'EST MAINTENANT !

Découvrez plus de 80 activités artistiques, culturelles et sportives pour tous les âges. Rendez-vous sur **ecla.net** ou à l'accueil de l'ECLA, dans le hall d'entrée du Carré, pour vous inscrire aux activités de la saison 2023/2024.

> ECLA - Le Carré

Expositions

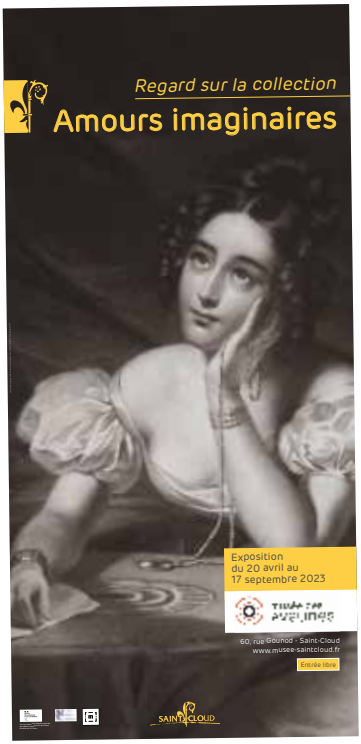

(1)

musée des AVELINES

JUSQU'AU 17 SEPTEMBRE

Amours imaginaires. Regards sur la collection[1]

Le musée vous accueille en juillet et à partir du mercredi 30 août pour découvrir les œuvres de sa collection permanente dédiées à l'amour.

Chaque samedi à 14 h 30
30 min

Pastilles thématiques

Découvrez une sélection d'œuvres à travers un thème choisi

- Samedi 2 septembre : L'amour donne des ailes
- Samedi 9 septembre : Amour sacré, amour profane

2 € sur réservation.

Chaque dimanche à 15 h / 1 h

Visite commentée de l'exposition

5 € sur réservation.

Samedi 1er juillet à 16 h / 1 h

Lecture musicale

Le Voyage de Saint-Cloud, par mer et par terre, de Louis-Balthazar Néel (1748), par Solange Boulanger (comédienne) et Christine Plubeau (viole de gambe).

Gratuit.

> Musée des Avelines

JUSQU'AU 30 SEPTEMBRE

L'héroïsme ordinaire, par Alegria Blue[2]

> Hôtel Mercure Paris Saint-Cloud Hippodrome
43, boulevard de la République

(2)

Solidarité

JEUDI 6 JUILLET DE 14 H À 19 H

Don du sang

Organisé par l'EFS et le Rotary Club de Saint-Cloud.

> Le Carré

Ouvertures et fermetures cet été

HÔTEL DE VILLE

Ouverture aux horaires habituels. Fermé le samedi 15 juillet.

MUSÉE DES AVELINES

Fermeture du mercredi 2 août au mardi 29 août inclus.

MÉDIATHÈQUE

Fermeture les vendredi 14 et samedi 15 juillet et du mardi 8 août au samedi 26 août inclus.

Horaires d'été : du mardi 11 juillet au samedi 5 août inclus : du mardi au vendredi de 14 h à 18 h et le samedi de 10 h à 13 h. Reprise des horaires habituels le mardi 29 août.

LE CARRÉ

Fermeture du samedi 29 juillet au dimanche 20 août inclus.

L'ECLA sera fermé du vendredi 14 juillet au dimanche 3 septembre inclus.

CONSERVATOIRE

Fermeture du lundi 26 juin au dimanche 17 septembre inclus.

CRÈCHES ET HALTES-JEUX MUNICIPALES

Fermeture du samedi 29 juillet au lundi 28 août inclus.

PISCINE DES TOURNEROCHES

Fermeture du mardi 1er août au dimanche 3 septembre inclus.

MAISON DE L'AMITIÉ

Ouverture uniquement le matin de 9 h à 12 h, fermeture le samedi. Horaires habituels à partir du 21 août. Vestiboutiques : fermeture tout le mois d'août.

Retrouvez les informations concernant l'ouverture de vos boulangeries cet été sur saintcloud.fr

Espace d'animation des Coteaux

Vous avez plus de 60 ans et vous êtes Clodoaldien ? Devenez adhérent(e) à l'Espace d'animation des Coteaux et participez chaque mois à de nombreuses activités ! Notre sélection pour les mois de juillet, août et septembre.

LE JEUDI DE 13 H 30 À 16 H 30

Atelier libre d'arts plastiques

LUNDI 3 JUILLET

Journée à Trouville*

MERCREDI 5 JUILLET

Journée à l'Espace Rambouillet en compagnie des enfants de l'accueil de loisirs Saint-Exupéry*

LE LUNDI (À PARTIR DU 10 JUILLET) ET LE VENDREDI (SAUF LES 14 ET 21 JUILLET ET LES 15 ET 29 SEPTEMBRE) À 13 H 30

Jeux de société

MARDI 11 JUILLET

Journée au Parc de Bagatelle*

MERCREDI 12 JUILLET DE 14 H À 16 H

Atelier intergénérationnel sur le thème des orties au Jardin du Piqueur*

VENDREDI 21 JUILLET

Déjeuner estival au restaurant La Maison Louveciennes

Invitation de l'Institut des Hauts-de-Seine dans le cadre de l'opération Sourire d'été.*

MARDIS 25 JUILLET ET 26 SEPTEMBRE À 14 H 30

Gymnastique cérébrale

MARDIS 8 ET 22 AOÛT À 14 H 30

Séance cinéma glacé

Visionnage de film en partenariat avec le CNC Images de la Culture et dégustation de glace.

MARDI 29 AOÛT À 14 H 30

Atelier mandala

MARDI 5 SEPTEMBRE À 15 H

Café de la rentrée

MARDI 12 SEPTEMBRE À 10 H

Cercle de lecture

MARDIS 19 ET 26 SEPTEMBRE À 10 H

Conférence informatique*

MARDI 19 SEPTEMBRE À 14 H 30

Atelier cuisine*

JEUDIS 21 ET 28 SEPTEMBRE DE 10 H 15 À 11 H 15

Gymnastique douce*

MERCREDI 27 SEPTEMBRE DE 9 H À 12 H ET DE 13 H 30 À 16 H

Atelier d'art floral*

35 €

VENDREDI 29 SEPTEMBRE DE 10 H À 12 H

Atelier informatique pour les débutants et semi débutants*

**sur inscription*

ZOOM SUR...

Le Domaine national de Saint-Cloud

Retrouvez les actualités du Domaine national et de son musée historique, ainsi que ses visites commentées sur domaine-saint-cloud.fr

Les Amis du parc de Saint-Cloud

Les Amis du parc de Saint-Cloud, association gérée par des bénévoles, a pour but de faire connaître le Domaine et de contribuer à son rayonnement, défendre la beauté du site et son intégrité territoriale, continuer à le restaurer et à l'embellir en faisant appel à la générosité des Clodoaldiens. Plusieurs sorties sont organisées autour des thèmes de l'architecture, des jardins et de l'histoire.

Renseignements à amis.parc.saintcloud@gmail.com

Espace d'animation des Coteaux

Renseignements au 01 46 89 64 86, à animation-seniors@saintcloud.fr ou sur www.saintcloud.fr/lespace-danimation-des-coteaux

> Place Santos-Dumont

BONNE RENTRÉE

Événements de votre rentrée

NAPOLÉON III, VISIONNAIRE À SAINT-CLOUD

DE SEPTEMBRE À DÉCEMBRE

La Ville se met à l'heure du Second Empire. Découvrez la programmation des événements commémoratifs.

SAMEDI 16 ET DIMANCHE 17 SEPTEMBRE

Napoléon III et le Second Empire

À 14 h : Déambulation patrimoniale

Dans le cadre des Journées Européennes du Patrimoine, visite pastille ***Napoléon III, Intime***, suivie d'une déambulation patrimoniale dans les rues de la ville.

Renseignements et réservation auprès du musée au 01 46 02 67 18.

> Musée des Avelines

(Voir programme complet page 12)

SAMEDI 30 SEPTEMBRE ET DIMANCHE 1ER OCTOBRE

Week-end impérial

En partenariat avec l'association Histoire retrouvée

Rendez-vous au jardin des Tourneroches pour revivre Saint-Cloud au temps du Second Empire : reconstitutions, démonstrations et nombreuses animations à découvrir le temps d'un week-end festif et costumé !

Samedi 30 septembre de 10 h à 19 h 30

De 10 h à 11 h 30 : Défilé de l'Empereur et de sa cour. Déambulation costumée depuis le Domaine national jusqu'à l'hôtel de ville.

À 14 h 30 : Ouverture du bivouac.

À 15 h : Inauguration du bivouac par l'Empereur et l'Impératrice. Démonstration d'artillerie et tirs.

À 15 h 30 : Démonstration de danses.

À 16 h 15 : Défilé de mode : de la cour d'Eugénie aux couches populaires, découvrez les tenues du Second Empire.

À 17 h : Démonstration de danses.

À 18 h : Jeu de la Bague Volante pour enfants et grands-enfants !

Dimanche 1er octobre de 10 h à 18 h

À 10 h 30 : Défilé de mode : Découvrez les tenues du Second Empire.

À 11 h 30 : Démonstrations d'artillerie et tirs.

À 14 h 30 : Démonstrations de danses.

À 15 h 30 : Jeu de la Bague Volante pour les enfants et grands enfants.

À 16 h 30 : Démonstrations de danses.

À 17 h : Démonstrations de tirs en présence de Napoléon III.

À VENIR EN NOVEMBRE ET DÉCEMBRE...

Mercredi 8 novembre

Visite impériale

> Domaine de Saint-Cloud

Dimanche 12 novembre à 17 h

Requiem de Charles Gounod, par les Concerts de Saint-Cloud

> Église Saint-Clodoald

Mardi 21 novembre à 14 h 15

Charles Gounod et les Beaux-Arts – Conférences Arts et Loisirs

> Le Carré

Jeudi 7 décembre à 19 h

La création artistique sous le Second Empire, par Laure Chabanne, conservatrice en chef du patrimoine, Musée d'Orsay

> Musée des Avelines

musée des Avelines

DU 1ER SEPTEMBRE AU 18 FÉVRIER

Napoléon III (1808-1873), dans l'intimité du Palais de Saint-Cloud

Visite pastille chaque samedi et dimanche à 14 h 30 / 30 min, à partir du 2 septembre.

2 €, sur réservation.

> Musée des Avelines

À VENIR, DU 19 OCTOBRE AU 18 FÉVRIER

Charles Gounod et les Beaux-Arts, La constellation artistique d'un musicien

La nouvelle exposition du musée des Avelines qui débutera en octobre fera la part belle à ce compositeur, contemporain de Napoléon III.

Médiathèque de Saint-Cloud

DU SAMEDI 16 SEPTEMBRE AU 4 OCTOBRE

Exposition Napoléon III dans le fonds patrimonial

Gratuit.

> Médiathèque

SAMEDI 23 SEPTEMBRE À 18 H

Napoléon III, un modernisateur incompris ?

par Éric Anceau, historien spécialiste du Second Empire et intervention de Denis Hannotin

Entrée libre dans la limite des places disponibles

> Auditorium du conservatoire

BONNE RENTRÉE

JOURNÉES DU PATRIMOINE

SAMEDI 16 ET DIMANCHE 17 SEPTEMBRE

À 14 h / 2 h [1]

Déambulation patrimoniale ***Saint-Cloud, à l'époque de Napoléon III***, proposée par le service Patrimoine et Archives de la Ville et le musée des Avelines.

Le voyage débute au musée par une visite de l'accrochage commémoratif ***Napoléon III (1808-1873), dans l'intimité du palais de Saint-Cloud***, puis se poursuit à travers les rues de la ville pour identifier le patrimoine bâti du Second Empire, méconnu ou disparu.

Gratuit sur réservation auprès du musée des Avelines au 01 46 02 67 18.

> Musée des Avelines et Centre/Village

De 15 h À 18 h

Atelier Grave ta médaille

Passez au studio photo puis décalquez et gravez votre profil sur une médaille en plâtre !

À partir de 5 ans, ouvert aux adultes.

Atelier Aquarelle en plein air [2]

Lors de son séjour au palais de Saint-Cloud, la reine Victoria réalisa des aquarelles du parc. Comme elle, croquez le jardin des Avelines à l'aquarelle !

Gratuit, en continu dans la limite des places disponibles.

> Musée des Avelines

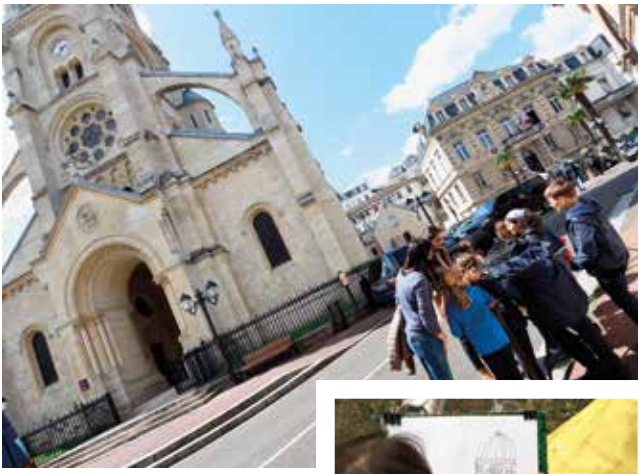

(1)

(2)

À 14 h et 16 h / 1 h

Présentation des Archives municipales

Présentation inédite de documents d'archives datant du Second Empire (registre d'état civil, délibérations, archives de construction de l'église Saint-Clodoald, opérations de bienfaisance sous Napoléon III...)

Gratuit, réservation à patrimoine@saintcloud.fr
Tout public.

> Salle de lecture, rez-de-jardin de l'hôtel de ville

DU SAMEDI 16 SEPTEMBRE AU MERCREDI 4 OCTOBRE

Exposition Napoléon III dans le fonds patrimonial, organisée par la médiathèque

> Médiathèque

SAMEDI 16 ET DIMANCHE 17 SEPTEMBRE À 15 H ET 17 H

Balades historiques, par la troupe des 3 Clouds

Retrouvez les balades historiques et la machine à voyager dans le temps du professeur Chrétien. Les plus grandes figures de l'Histoire de France qui ont fait la réputation de Saint-Cloud défient les lois du temps et croisent leurs destins dans un spectacle joyeux et loufoque, joué et chanté par dix comédiens et un musicien.

Gratuit, pour toute la famille.

Renseignements et réservation à lesbaladeshistoriques@gmail.com

> Domaine national, place de l'ancien château

SORTIR EN FAMILLE

SAMEDI 9 SEPTEMBRE
DE 14 H A 17 H 30

Forum des associations (1)

Événement incontournable de la vie associative locale qui rassemble la majorité des associations clodoaldiennes mais également les différentes structures institutionnelles de la Ville. Venez rencontrer les acteurs qui participent à l'animation et au dynamisme de la ville, dans tous les domaines : sport, culture, solidarité, famille, développement durable.

Entrée libre.

Renseignements à manifestation@saintcloud.fr

> Hall de l'hippodrome de Saint-Cloud - Parking rue de Buzenval

SAMEDI 16 SEPTEMBRE
DE 19 H A 23 H

Grand apéro (2)

Rendez-vous au jardin des Tourneroches pour une soirée disco, animée par les DJ Nataly K et 4 Loops. La Ville installe de grandes tablées pour vous permettre de passer un moment en famille ou entre amis pour fêter la rentrée. Tenue disco « recommandée » !

Entrée gratuite dans la limite des places disponibles
Renseignements à manifestation@saintcloud.fr

> Jardin des Tourneroches

(1)

(2)

SAMEDI 16 SEPTEMBRE
DE 9 H 30 À 17 H

Journée de la famille

Animations et conseils sur le thème de la petite enfance. Organisation de formation aux gestes d'urgence pour les parents de jeunes enfants (manœuvre d'Heimlich et massage cardiaque).

Gratuit.

Renseignements et inscription en ligne sur saintcloud.fr

> le Carré

(3)

DOMAINE NATIONAL

SAMEDI 23 SEPTEMBRE
À PARTIR DE 14 H 30

Nettoyons la nature (3)

Participez au nettoyage des carrés boisés avec l'aide des chevaux du domaine, pour contribuer à préserver la beauté de ce site protégé et classé Monument historique. Goûter et atelier à faire en famille concluent la journée à la serre de Valois.

Renseignements à domaine-saint-cloud.fr

Animation familiale à partir de 7 ans.

> Domaine national

BONNE RENTRÉE

Culture et loisirs

LES RENDEZ-VOUS DU CARRÉ

DÈS SEPTEMBRE

Inscrivez-vous aux Workshops ! (1)

Un workshop qu'est-ce que c'est ? Il s'agit d'une session de création en présence d'un artiste invité, se tenant sur plusieurs jours sous forme de stages et qui s'achèvent par une restitution à travers une exposition des travaux.

C'est l'occasion pour l'artiste de parler de ses pratiques, de sa démarche et de transmettre par une réalisation collaborative. Plusieurs stages seront organisés prochainement.

Plus d'informations sur le contenu du premier Workshop et ouverture des inscriptions à partir du lundi 4 septembre sur saintcloud.fr ou au 01 55 39 00 26.

> Le Carré

VENDREDI 29 ET SAMEDI 30 SEPTEMBRE À 20 H

The Moriarty show

Représentation de la Troupe 365 jours.

Suite d'une trilogie dont le premier épisode avait été présenté par la troupe aux 3 Pierrots en 2018.

10 € - sur réservation à theatre.365jours@gmail.com ou au 09 54 09 16 17. Buvette et gourmandises après la représentation.

> Le Carré – salle du Grand livre

LES 3 PIERROTS

Encore un peu de patience pour les amateurs de théâtre et de cinéma ! Votre théâtre poursuit sa restructuration et son extension pour une réouverture courant 2024.

L'établissement municipal proposera, en plus de ses salles de spectacle et de cinéma, un espace de restauration avec terrasse et un nouveau hall d'accueil donnant sur la rue du Mont-Valérien. L'équipe des 3 Pierrots travaille d'ores et déjà sur une programmation pour vous surprendre et vous accueillir lors de sa réouverture.

Suivez l'actualité des 3 Pierrots sur 3pierrots.fr

(1)

LA RENTRÉE À L'ECLA

JUSQU'AU 14 JUILLET
ET À PARTIR DU 5 SEPTEMBRE

Inscriptions aux ateliers pour la saison 2023/2024 (1)

Les inscriptions sont ouvertes ! Découvrez à l'ECLA plus de 80 activités artistiques, culturelles et sportives pour tous les âges.

Renseignements sur ecla.net ou rendez-vous à l'accueil de l'ECLA, au Carré – 3 bis, rue d'Orléans (fermeture estivale du 14 juillet au 3 septembre inclus).

À PARTIR DU LUNDI
11 SEPTEMBRE

Reprise des activités de la saison 2023/2024

Pour les clubs sportifs (karaté, forme et bien-être) à partir du lundi 11 septembre.

Pour les autres ateliers à partir du lundi 18 septembre.

DU SAMEDI 30 SEPTEMBRE
AU DIMANCHE 8 OCTOBRE

Semaine de la Forme ECLA – des activités forme et bien-être accessibles pour tous ! (2)

L'ECLA participe à la Semaine de la Forme, événement national lancé par la Fédération française des sports pour tous à laquelle l'association est affiliée. Découvrez des activités axées sur la santé, le bien-être et la remise en forme.

Renseignements et réservation sur ecla.net

> ECLA - Le Carré

(1)

(2)

BONNE RENTRÉE

La Seine Musicale

LA SEINE MUSICALE

La Seine Musicale cultive tous les arts vivants. Retrouvez dans ses deux salles, La Grande Seine et l'Auditorium : danse, musique classique, jazz, variété, rock, découverte… Le tout sur une île vivante, avec ses bars et restaurants où il fait bon s'attarder. Chaque trimestre, retrouvez dans nos pages notre sélection de concerts.

DU JEUDI 14 AU DIMANCHE 17 SEPTEMBRE

Le *Requiem* de Mozart

Avec l'Académie Équestre nationale du Domaine de Versailles, Bartabas, Le Chœur de Radio France et La Maîtrise de Radio France (1)

Bartabas revient avec l'Académie Équestre Nationale du Domaine de Versailles pour une troisième collaboration avec La Seine Musicale, dans une nouvelle version du célèbre *Requiem* de Mozart. Une rencontre entre la musique sacrée mozartienne et l'art équestre chorégraphié dans une mise en scène exceptionnelle sur la Grande Seine, transformée en piste équestre pour l'occasion.

Tarifs : de 25 € à 115 €

DIMANCHE 24 SEPTEMBRE À 11 H

Sabine et Simon racontent Schubert

Avec Sabine Quindou, écriture et mise en scène Simon Zaoui au piano

À 19 ans, Schubert a déjà composé plus de la moitié de ses partitions ! Sa musique fait naître des émotions variées, tantôt mélancoliques, tantôt joyeuses. Quelle est son histoire ? D'où provient son inspiration ? Pour le découvrir, embarquez au pays de Schubert avec Simon le pianiste et Sabine l'exploratrice !

Conseillé à partir de 7 ans

Tarifs : de 15 € (- 12 ans) à 25 €

VENDREDI 29 SEPTEMBRE À 20 H 30

Tchaïkovski *Concerto pour violon*

Avec l'Orchestre National des Pays de la Loire Sacha Goetzel, direction et Valeriy Sokolov, Violon

Le violoniste ukrainien Valeriy Sokolov est l'un des grands maitres du répertoire du violon. Le *Concerto* de Tchaïkovski, qu'il a gravé pour le label Erato, est son cheval de bataille. L'interprétation puissante du violoniste traduit une approche toute personnelle de l'œuvre, au romantisme sans emphase.

Tarifs : de 30 € à 62 €

VENDREDI 6 OCTOBRE À 20 H 30

Lisa Simone chante Nina Simone

Avec le Laurent Mignard Duke Orchestra

Des plus hautes marches de Broadway au métier d'actrice, adoubée comme une sœur par les grandes divas de la soul music, Lisa Simone a tracé un parcours unique. Mais ce qui nous touche le plus chez elle, c'est cette capacité à personnifier la sincérité et le drame si bien incarnés par sa mère Nina. Son nouveau projet en exclusivité pour La Seine Musicale célèbre cet héritage exceptionnel.

Tarifs : de 35 € à 75 €

Renseignements et réservation au 01 74 34 53 53 ou sur laseinemusicale.com

> La Seine musicale
Île Seguin
Boulogne-Billancourt

(1)

CERCLE DES ARTISTES ET PHILOSOPHES

SAMEDI 1ER JUILLET
ET SAMEDI 9 SEPTEMBRE

Renseignements à lecap2017@orange.fr

> Café Le Beau Site 140, boulevard de La République

ACCUEIL DES VILLES FRANÇAISES

CHAQUE MERCREDI
DE 9 H 30 A 11 H

Promenade dans le Domaine national*

À partir du 6 septembre.

Certificat médical obligatoire.

Gratuit.

CHAQUE JEUDI DE 10 H A 12 H

Conversation en français dédiée à l'accueil des étrangers*

À partir du 26 septembre.

15 €/trimestre.

SAMEDI 9 SEPTEMBRE

Ouverture des inscriptions et réinscriptions

Informations et règlement sur avf.asso.fr/saint-cloud, rubrique Votre AVF/ adhésion

MARDI 12 SEPTEMBRE

Réouverture des permanences

Le mardi de 14 h 30 à 17 h et le samedi de 10 h à 12 h.

> 13, place Charles-de-Gaulle

JEUDI 26 SEPTEMBRE À 14 H

Marche découverte dans Saint-Cloud*

Avec Monsieur Potonnet.

Gratuit.

** Inscription et adhésion indispensables.*

Renseignements : 0147715368 avf.saintcloud@orange.fr

www.avf.asso.fr/saint-cloud

Développement économique

JEUDI 14 SEPTEMBRE
DE 10 H À 12 H
(RÉSERVÉ AUX ENTREPRISES)

Saint-Cloud Clean up day

Vous êtes une entreprise ? Ne manquez pas le **Saint-Cloud Entreprises Clean up day, organisé par la Ville.** Il sera proposé aux salariés des entreprises participant, un parcours de ramassage sécurisé d'1 h 30 environ avant le déjeuner et du matériel de ramassage. Cette matinée se terminera sur le parvis de l'hôtel de ville par un verre de l'amitié est un pesage des déchets ramassés.

Renseignements et inscription auprès de Saint-Cloud Entreprises à 01 46 02 46 58 ou developpement.eco @saintcloud.fr

DU 18 AU 29 SEPTEMBRE

Retour à l'emploi

Osez 92 propose aux cadres en mobilité, une formation de deux semaines pour conforter les bases d'une recherche d'emploi efficace.

Renseignements : oser92.fr

JEUDI 5 OCTOBRE À 18 H 30

Apéro Network (1)

Save the date pour le prochain Apéro Network ! Entreprises, commerçants, artisans, entrepreneurs...venez échanger autour d'un verre.

Renseignements et précision du lieu de l'événement sur saintcloud.fr/economie-et-emploi

(1)

BONNE RENTRÉE

Solidarité

SAMEDI 16 SEPTEMBRE

Triathlon des Roses (1)

Créé par la Fondation ARC pour la recherche sur le cancer, le Triathlon des Roses est un événement sportif et solidaire accessible à toutes et tous, dédié à la recherche sur les cancers du sein, à l'occasion du lancement d'Octobre rose.

(1)

Un défi sportif : à réaliser en individuel (réservé aux femmes) ou en relais de deux ou trois personnes (équipes féminines ou mixtes). **Un défi solidaire** : en collectant des fonds pour soutenir des projets de recherche sur les cancers du sein. **100 % des dons sont reversés à la recherche sur les cancers du sein.** Triathlon XS accessible à toutes et tous.

Tarif : 15 €

Renseignements :
paris.triathlondesroses.fr
triathlete@fondation-arc.org

> Faisanderie du Stade Français dans le Domaine national

SAMEDI 16 SEPTEMBRE
DE 14 H À 18 H

Braderie-brocante solidaire, organisée par la Maison de l'Amitié

Vente de vêtements automne-hiver pour femmes, hommes, adolescents et enfants, objets anciens, livres et articles pour la maison.

> Parking Lessay, 18, rue des Écoles

DIMANCHE 24 SEPTEMBRE
DE 8 H À 13 H

Course enfants sans cancer, pour l'association Imagine for Margo

Renseignements :
courseesc@imagineformargo.org
ou imagineformargo.org

> Domaine national

Citoyenneté

VENDREDI 7 JUILLET
À PARTIR DE 19 H 30

Apéritif du quartier Coteaux/Bords-de-Seine

> Place du marché des Milons

JEUDIS 6 JUILLET ET
28 SEPTEMBRE À 21 H

Réunion du conseil municipal

> Hôtel de ville

Retrouvez les dates des prochaines réunions du Conseil municipal sur saintcloud.fr

Adresses utiles et contacts

ÉTABLISSEMENTS MUNICIPAUX

Le musée des Avelines
Renseignements et réservation
01 46 02 67 18
musee-avelines@saintcloud.fr
www.musee-saintcloud.fr
Jardin des Avelines,
60, rue Gounod.
@musee.des.avelines.saintcloud
@musee.des.avelines

La médiathèque
Renseignements
01 46 02 50 08
mediatheque@saintcloud.fr
mediatheque-saintcloud.fr
Jardin des Avelines,
60, rue Gounod.
@MediathequeSC

Le Carré
Renseignements et réservation de salle
01 55 39 00 26
locationdesalle@saintcloud.fr
3 bis, rue d'Orléans.

Les 3 Pierrots
Pendant les travaux, suivez l'actualité des 3 Pierrots sur saintcloud.fr ou 3pierrots.fr
Renseignements
à 3pierrots@saintcloud.fr
@Les3Pierrots

Pôle Culture
01 47715354
culture@saintcloud.fr
Hôtel de ville,
13, place Charles-de-Gaulle.

Service Patrimoine et Archives
archives@saintcloud.fr
patrimoine@saintcloud.fr

Service environnement
developpement-durable@saintcloud.fr
Hôtel de ville,
13, place Charles-de-Gaulle.

Pôle Sportif
Renseignements et inscriptions
01 47 71 54 33
polesportif@saintcloud.fr
Hôtel de ville,
13, place Charles-de-Gaulle.

Espace d'animation des Coteaux
Renseignements
01 46 89 64 86
animation-seniors@saintcloud.fr
saintcloud.fr/lespace-danimation-des-coteaux
Place Santos-Dumont.

ASSOCIATIONS

Accueil des villes françaises AVF
01 47715368
avf.saintcloud@orange.fr
avf.asso.fr/saint-cloud
Hôtel de ville
13, place Charles-de-Gaulle.

Cercle des artistes et des philosophes
lecap2017@orange.fr

Cercle Féminin d'amitié européenne
01 49 11 06 87
cfae.saintcloud@gmail.com
cfae.fr
18, rue des Écoles.

Chorale Cantabile
07 68 52 63 84
choralecantabilesaintcloud.com

Conférences arts et loisirs
06 41 59 86 31
artsetloisirs@gmx.fr
conferences-arts-et-loisirs.fr

Conservatoire de musique et de danse
01 47 71 08 74
accueil@conservatoiresaintcloud.com
conservatoiresaintcloud.com
Jardin des Avelines
30 ter, boulevard de la République.

ECLA
Renseignements et inscriptions
01 46 02 34 12
mjc@ecla.net
ecla.net
Le Carré - 3 bis, rue d'Orléans.

La Compagnie du Passage
01 4771 08 84, 06 09 16 16 06,
07 72 22 84 99
compagniepassage@gmail.com
lacompagniedupassage.com
5, avenue de Longchamp
@Compagnie PasSage

Les 3 Clouds
les3clouds@gmail.com

Le Collège universitaire
contact@cusc.fr
cusc.fr

Les Amis du Musée
06 85 83 4801
amis.musee.saintcloud@gmail.com
musee-saintcloud.fr/
les-amis-du-musee
60, rue Gounod.

Les Petits Amis du musée de Saint-Cloud (PAMSC)
01 46 02 67 18
amis.musee.saintcloud@gmail.com
musee-saintcloud.fr/
les-amis-du-musee

Les Amis du parc de Saint-Cloud
01 41 12 92 21
amis.parc.saintcloud@gmail.com

MONUMENTS NATIONAUX

Domaine national de Saint-Cloud
Réservation
01 41 12 02 95
ateliers.saint-cloud@monuments-nationaux.fr
domaine-saint-cloud.fr